



Inviter chacun(e) à trouver sa juste place dans une
société écologique et solidaire

**Du moi au nous
& du nous au tout !**

**Présentation de la Forêt des
Possibles**

Phare de l'entrepreneuriat

— 27 mars 2024

Marin MAUFRAIS

Fondateur

06 49 19 66 25

marinmaufrais@gmail.com

Claire MAILLOUX

Animatrice radio, communauté &
communication

06 17 41 30 38

clairemaillouxx@gmail.com

Enseignements d'un pas de côté

2. FELIX PIAT

Fin du monde et fin du mois ne se reliait



1. DANONE

Le système est verrouillé

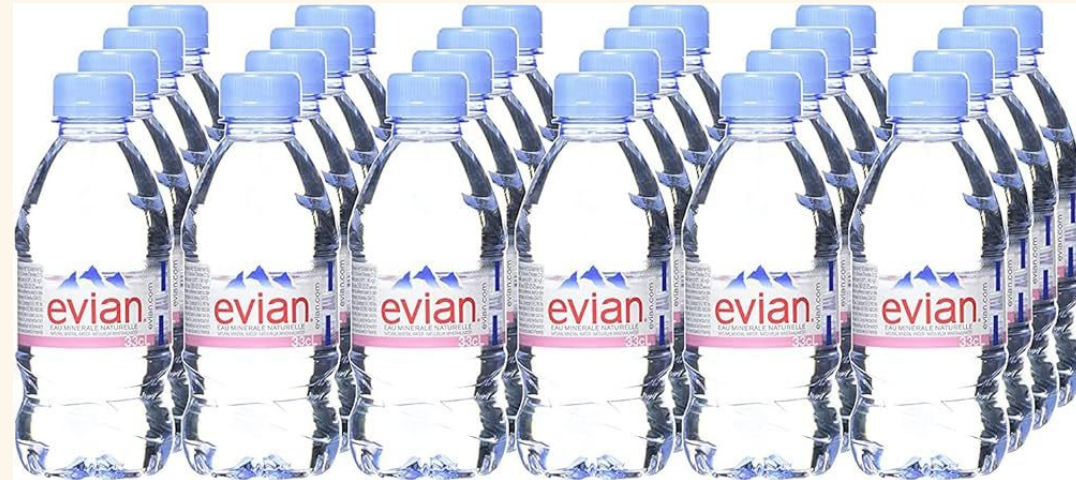

3. CITÉ DES TRANSITIONS

La coopération ne se décrète pas

Un double constat

SUR LE PLAN DES RESSOURCES :

Les frontières du plancher social et du plafond environnemental sont dépassées

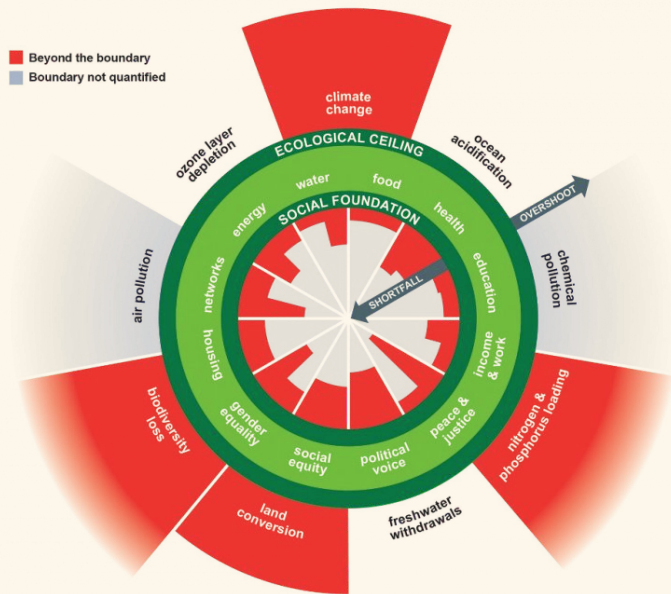

SUR LE PLAN HUMAIN :

Le triangle de l'inaction provoque des blocages à différents niveaux

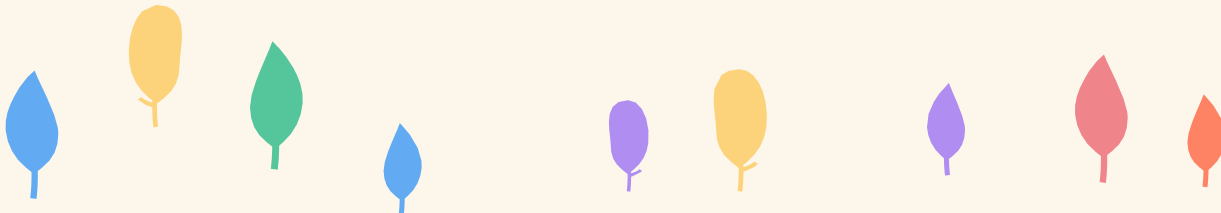
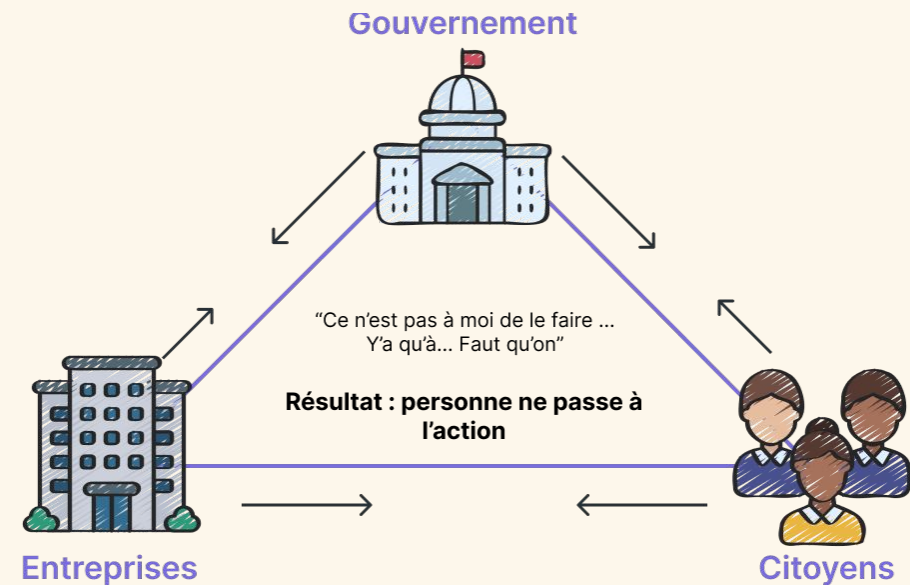

Notre solution : Retisser les échelles d'action pour inviter chacun(e) à trouver sa juste place

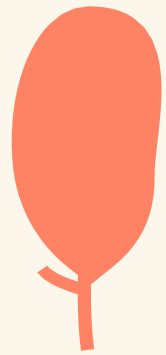

Du moi au nous

*Échelle
interpersonnelle*

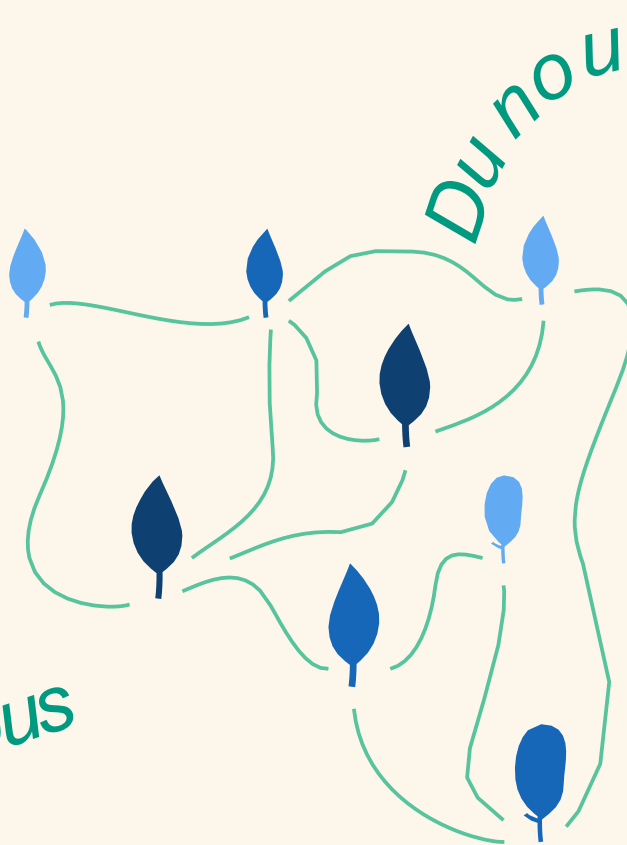

Du nous au tout

Échelle territoriale



Échelle sociétale

Deux axes d'accompagnement : un Imaginaire embarquant & une Méthode structurante

ACCOMPAGNEMENTS :

INTER-MADE / CCI / INCO / RÉSEAU SCIC SCOP



— [Marin Maufrais](#) 
Fondateur de la Forêt des Possibles

REMERCIEMENTS

L'Arbre des Imaginaires

- [Loïc Marcé](#)  Co-fondateur de l'Arbre des imaginaires
- [Angélica Latorre](#)  Responsable communication
- **Martin Méric, Sara Pereira, Etienne Charbernaud, Anne-Claire Kleindienst, Marie-Sophie Listre, Manuella Chiato, Marianne Blanès** : Équipe initiale de l'Arbre des imaginaires

Conception graphique

- **Benjamin Pellegrin** ([Sémioz](#) ): Designer graphique (identité visuelle de la Forêt des Possibles et mise en page de ce dossier)
- **Anaïs Béné et Jessica Malabet** : Graphistes et développeuses de l'Arbre des Imaginaires
- **Sabine Juerry** : Illustratrice (dessin de l'Arbre)

Radio Galère

- **Claire Mailloux** : Animatrice radio, communication et communauté
- **Chloé Leenders** Animatrice de l'émission de la Forêt des Possibles sur Radio Galère
- **Victor Hugo Espinoza** : Président de la Fédération l'Air et moi et de l'association Écoforum
- **Sidi Diallo** : Régisseur Radio Galère

Conseils

- **Younès Ait Kettout** : Conseils en développement pédagogique
- **Lou Mailhac** : Conseils juridiques en propriété intellectuelle
- **Rémy Lagarrigue, Marie Laure Pluvy, Arthur Fourneraut, Pierre-Alain Cardona, Aïcha Guelimi, Rémy Garcia Kerviel, Maïté Kaczmarek, Lucas Zufic, Eric Bonito** (au titre des SCOP & SCIC PACA) Conseil en développement

Et pour leurs précieux conseils

Evelyne Cohen Lemoigne, Aurélia Diné, Angela Contour, Océane Laboudie, Maïté Kaczmarek, Manon Collin, Arthur Lanter, Laure Sari, Henri Souville, Emmanuelle Moulds, Félix Stedlin, Camille Navas, Xavier Marcé, Marie Laure Pluvy, Xavier de Bénazé, Cyril de Saint Albin, David Ben Haïm, Imane Medkour, Côme Mullie, Julie David, Seymour Guyot-Reeb, Manon Colin, Lucas Zufic, Anne Gabrielle Gandon, Fabian Moos, Lorraine Kliendienst, Jérôme Mazas, Bonnie Chuter, Lyes Moudache, Isabelle Lorenzo, Gaspard Chameroy, Adélie Maufrais, Gautier Maufrais, Anne Maufrais, Sébastien Barles, Claire Perrot, Olivier Rovellotti, Bruno Vinay, Anissa Bekkouche, Myriam Aouini, Arthur de Dinechin, Vincent Sellier, Margot Schaff, Franck Guttières, Jean Luc Arnoult pour leurs conseils réguliers, Aubin Mienanzambi, Jean-François Migné, Vanessa Godier

Échelle interpersonnelle

ACCOMPAGNEMENTS

- 1. Accompagnement des individus** : Atelier de l'Arbre sur l'écologie personnelle et conseil d'orientation au sein de la Forêt des Possibles
- 2. Accompagnement des entreprises dans leur gestion RH** pour accompagner les collaborateurs dans leur quête de sens, fortifier les équipes et créer des synergies de compétences.
- 3. Accompagnement des entreprises dans leur stratégie RSE** dans des modèles perma-économiques

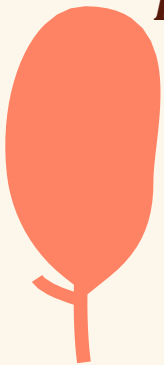

Partenaires en 2024

- CHRS-ARS Marseille
- Ecole ÊTRE
- Inter-Made, Fabrique à initiative
- Convention des Entreprises pour le Climat

Chiffres clés

- **3 ans** de prototypage
- **55 ateliers**
- **215 participant·e·s**

L'ATELIER DE L'ARBRE

0. POUR COMMENCER

Sève

Comment vais-je aujourd'hui, quel est mon niveau d'énergie ?

1. RÉPONDRE À MES BESOINS MATÉRIELS

Tronc

Est-ce que j'arrive à mener une vie équilibrée matériellement (loyer, factures, santé, alimentation, famille...) ?

Racines

Dans quel milieu je vis ? Est-ce que ce milieu me convient ?

4. PRENDRE MA JUSTE PLACE

Fruits

Quelles sont mes compétences ? Pour quels projets j'aimerais mettre mon énergie ?

Feuilles

Est-ce que je connais les (groupes de) personnes avec qui mener mes projets et répondre à mes questions (collectifs, associations, entreprises...)

Fleurs

Quels sont mes talents ? Quelles sont les œuvres qui me touchent ?

3. TROUVER DES RESSOURCES

Nutriments essentiels

Y a-t-il des personnes qui m'inspirent et me nourrissent par leurs œuvres et engagements ?

Graines

Y a-t-il des choses que j'aimerais mettre en place dans ma vie et développer ?

2. RÉPONDRE À MES BESOINS PSYCHOLOGIQUES

Herbes folles

Ai-je des peurs et éléments bloquants qui m'empêchent d'avancer ?

Écorce

Y a-t-il des éléments extérieurs dont je me protège (relations toxiques, éléments anxiogènes, tristesse...) ?

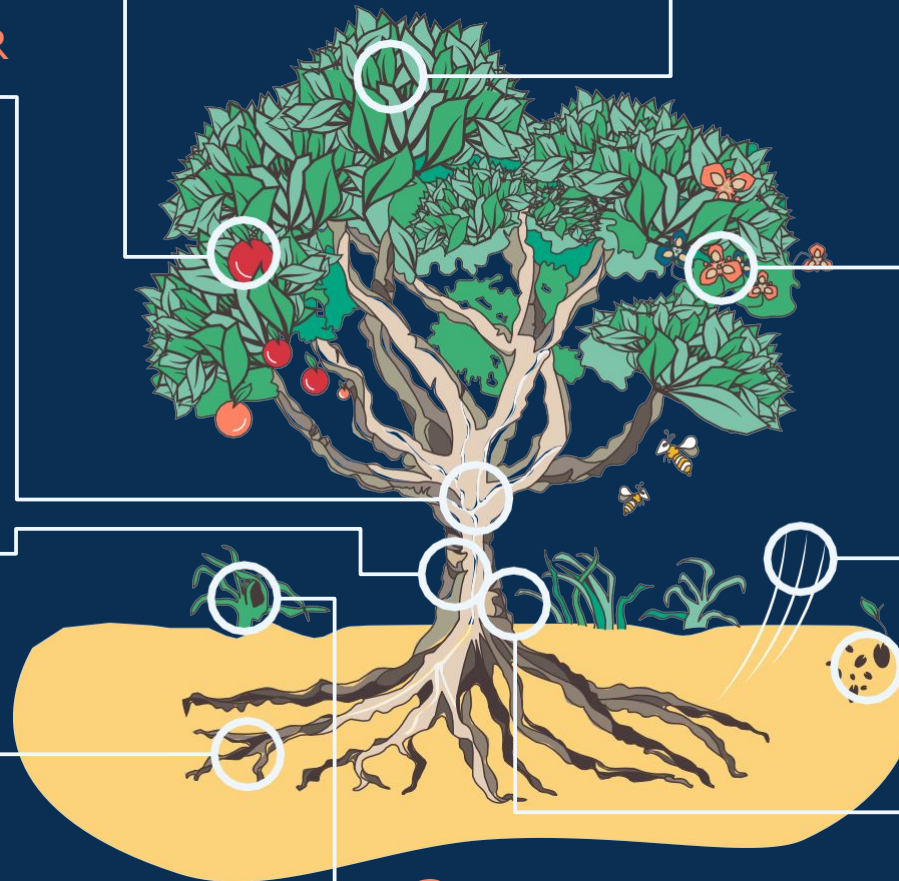

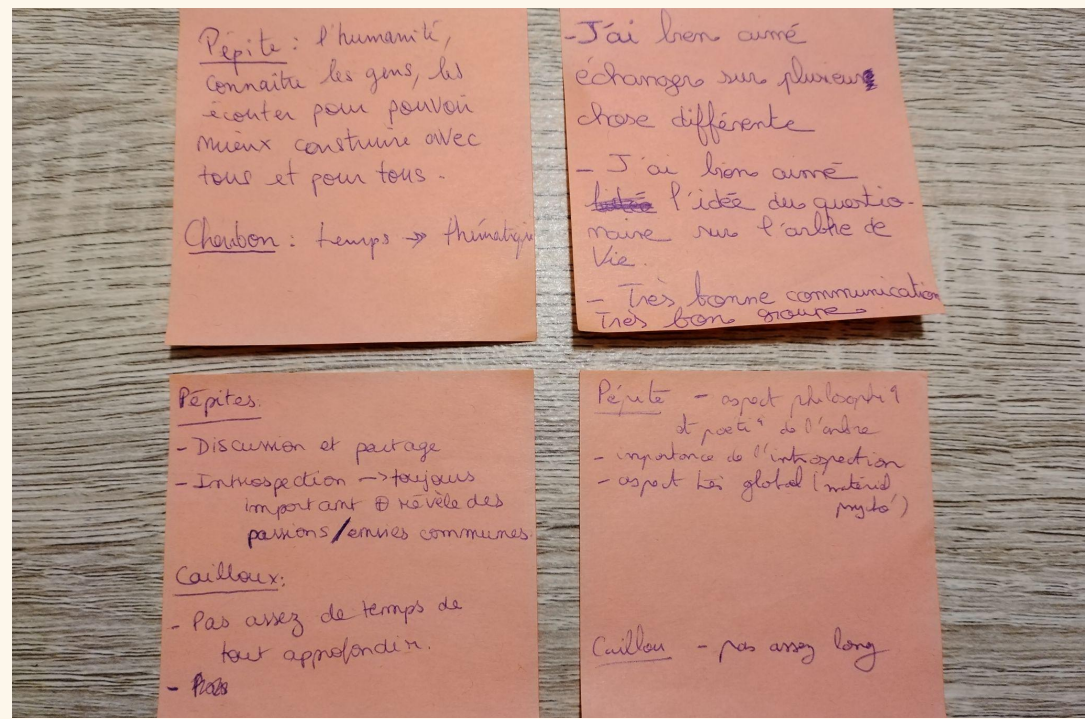

Échelle territoriale

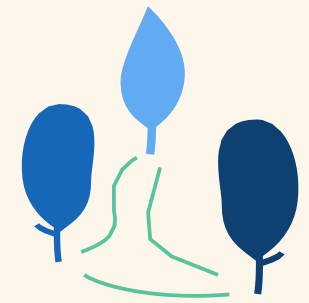

ACCOMPAGNEMENTS

1. **Émissions de radio** qui mettent en valeurs les structures de l'impact du territoire de la Métropole Aix-Marseille.
2. **Cartographie** des ressources, besoins, propositions de valeur, visions individuelles et au sein de l'écosystème
3. **Animation de la Communauté de la Forêt des Possibles de Marseille**
4. **Licence d'utilisation** de l'imaginaire, la cartographie et de la méthode de cartographie des acteurs de l'impact positif d'un territoire pour développer d'autres Forêts des Possibles ailleurs
5. **Conseils en résilience territoriale**



Partenaires en 2024

- Cité des transitions
- Mission 100 Villes décarbonées
- Conseil de développement du Pays d'Arles
- Transiscope

Chiffres clés

- **2 ans** d'animation de la Cité des transitions
- **85 émissions** de radio / structures reçues
- **1200 auditeurs** par mois

LA FORÊT DES POSSIBLES

Air

Projet Diams
— 10,24-10-2021

Imports-Exports

Amerma
— 11-01-2023
Tout en vélo
— 15-02-2023

Industrie

Make ICI Marseille
— 30-03-2022
Amerma
— 11-01-2023
Collectif ETC
— 12-04-2023
Les Pas Perdus
— 12-04-2023
Les 8 Pillards
— 12-04-2023
BD Apporter Demain / Convention Citoyenne pour le climat
— 31-05-2023, 28-06-2023
Néo Éco
— 04-10-2023

Éducation / Formation

Les Paysans Urbains
— 18-05-2022
Earthship Sisters
— 15-06-2022, 18-01-2023
L'Épopée
— 20-07-2022
La Table de Cana
— 16-11-2022
Médiation Scientifique
— 30-11-2022
BD Apporter Demain / Convention Citoyenne pour le climat
— 31-05-2023, 28-06-2023
École Être
— 05-07-2023

Commerce

Super Cafoutch
— 09-11-2022
Label Emmaüs
— 21-09-2022
Réseau régional des recycleries
— 11-10-2023

Écologie intérieure

Lettre à mes petits enfants
— 13-06-2022
Balade méditative
— 21-12-2022
Simone l'emmène
— 24-05-2023
2030 Glorieuses
— 10-05-2023

Solidarité

Unis-Cité
— 03-11-2021
Accueil et rencontres
— 13-04-2022
Duo for a Job
— 20-04-2022
CIDEV
— 27-04-2022
Horizon Beautume
— 14-09-2022
La Cimade
— 30-11-2022
Oxfam
— 08-03-2023
L'Après M
— 15-03-2023
Itinérance
— 13-09-2023

Numérique

La Fabulerie
— 12-01-2022
Natural Solutions
— 26-04-2023

Infrastructure

Amerma
— 11-01-2023
La Réserve des Arts
— 03-05-2023

Collaboration

La Base
— 22-06-2022
Curiosity Club
— 06-07-2022
La Table de Cana
— 16-11-2022
Réseau des Licoomes
— 21-09-2022
Marseille en Transition
— 22-02-2023

Mobilité

Tout en Vélo
— 15-02-2023

Famille

Accueil et rencontres
— 13-04-2022

Culture

Le Bureau des Guides
— 01-12-2021
Théâtre du Centaure
— 25-01-2022
La Déviation
— 11-05-2022
Théâtre Vassilissa et Photographe
— 29-06-2022
Horizon Beautume
— 14-09-2022
Collectif ETC
— 12-04-2023
Les Pas Perdus
— 12-04-2023
La Réserve des Arts
— 03-05-2023
Secoya
— 03-05-2023
2030 Glorieuses
— 10-05-2023
Festival des arts de la parole
— 07-06-2023
Adjointe à la culture Mairie du 13/14
— 21-06-2023
Les ateliers la Blancarde
— 26-07-2023
Itinérance
— 13-09-2023

Eau

Collectif des Gammars
— 01-12-2021

Agroécologie

Le Présage
— 22-06-2022
Accueil et rencontres
— 06-07-2022
Les Alchimistes
— 16-11-2022
TCap 21
— 21,25-01-2023
Marseille en Transition
— 22-02-2023
Compost Gambetta
— 19-07-2023
Germ
— 20-09-2023

Biodiversité

Festival ACTE
— 01-06-2022
Parti animaliste
— 08-06-2022
Fresque du Climat
— 28-09-2022
BD Voyage en Anthropocène
— 22-02-2023

Comportements de consommation

1 déchet par jour
— 16-02-2022
Zéro Waste Marseille
— 31-08-2022
Label Emmaüs
— 21-09-2022
La Tannantes
— 12-10-2022
Super Cafoutch
— 09-11-2022
Secoya
— 03-05-2023
BD Apporter Demain / Convention Citoyenne pour le climat
— 31-05-2023, 28-06-2023
Réseau régional des recycleries
— 11-10-2023

Santé

Croix Rouge
— 14-12-2022
TCap 21 & Philae
— 25-01-2023
Opera Mundi
— 01-02-2023
Vercuma
— 14-06-2023

Agriculture urbaine / Alimentation

Cité de l'Agriculture & Pain et Partage
— 15-12-2021
Les Paysans Urbains
— 18-05-2022
La Table de Cana
— 16-11-2022
Mycotopia
— 08-02-2023
Terre de Liens
— 12-07-2023

Marin MAUFRAIS, 2021 —

Dans le cadre du projet de la Cité des transitions,
inspiré des travaux de Julien Dossier (Renaissance écologique)

Énergie

Massilia Sun System
— 02-02-2022
Le Présage
— 16-03-2022
La Déviation
— 11-05-2022

Mer

Wings of the Ocean
— 27-10-2021, 07-09-2022
Earthship Sisters
— 15-06-2022, 18-01-2023
Surfrider
— 29-03-2023

Finance

L'Économie du temps
— 05-01-2022
Que penser de la RSE ?
— 04-04-2022

Gouvernance

Causes et pistes de solutions à l'abstention aux élections
— 04-04-2022
Parti animaliste
— 08-06-2022
La Base
— 22-06-2022
Place Publique
— 17-05-2023
BD Apporter Demain / Convention Citoyenne pour le climat
— 31-05-2023, 28-06-2023

Urbanisme

Le Bureau des guides
— 01-12-2021
Nos Quartiers Demain
— 05-01-2022
Mycotopia
— 08-02-2023
Collectif ETC
— 12-04-2023

1. Chronique sur l'écologie populaire, 20 octobre 2021

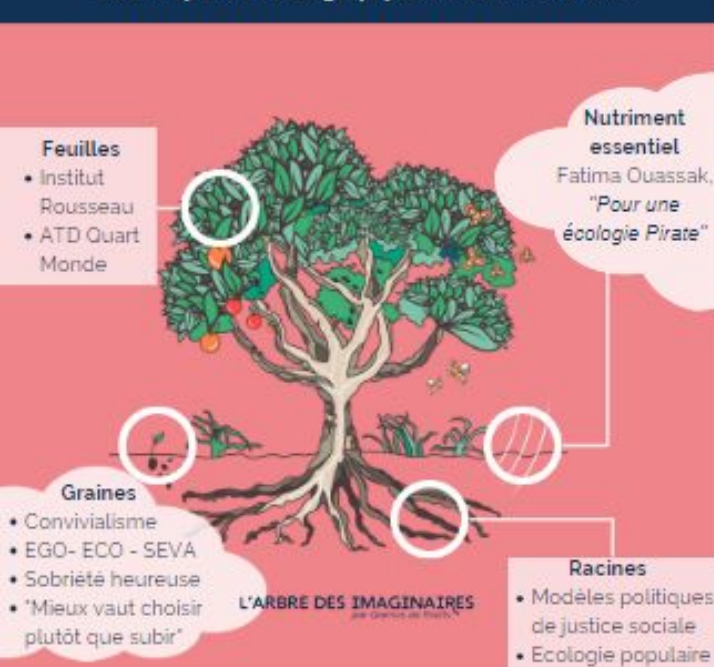

2. Wings of the Ocean, 27 octobre 2022 : Dépolluer les littoraux en bateau et faire l'expérience de la vie en commun à bord

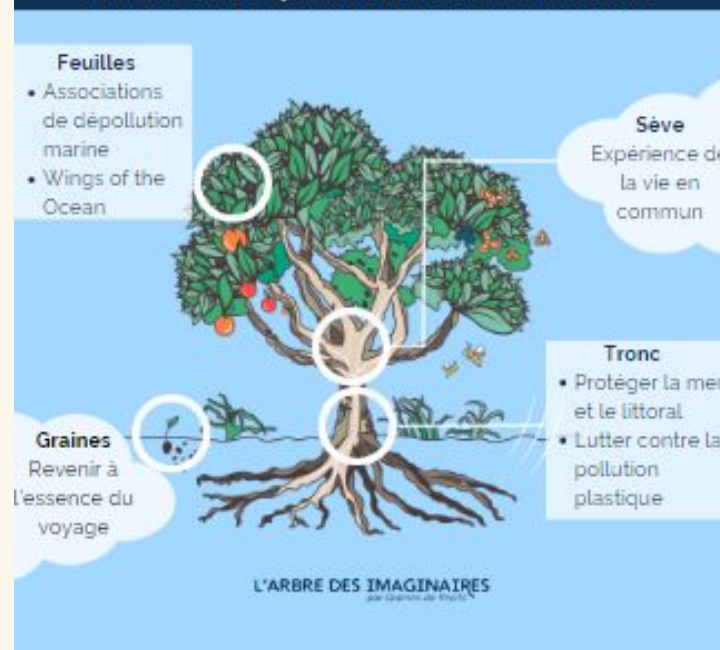

3. Unis-Cité, 03 nov 2021 : S'engager en service civique pour la justice sociale, environnementale, sanitaire, migratoire, générationnelle



4. Projet Diams : Air Carto, Air Citoyen Fédération l'Air et Moi 10 et 24 nov 2021 : Agir pour améliorer la qualité de l'air en Métropole Aix-Marseille



5. Le bureau des guides / Collectif des Gammars, 1er déc 2021 : Organiser des conversations marchées invitant chacun.e à repenser notre rapport au territoire

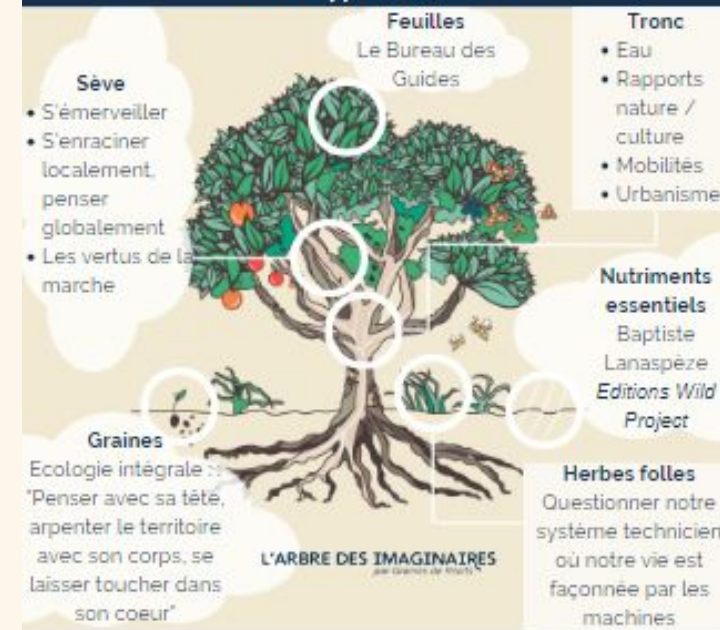

6. Cité de l'agriculture / Pain et Partage, 15 décembre 2021 : Fédérer un réseau d'agriculture urbaine locale et accessible



RADIO GALÈRE

26/04/2023



Marin MAUFRAIS

Olivier ROVELLOTTI

Camille NAVAS



Les Petites Cantines

15/02/2024

RADIO GALÈRE

15/03/2023

L'Après M

VENEZ COMME VOUS ÊTES. SOLIDAIRES!



Mohamed FAHEM

Bénévole
L'Après M

Kamel GUEMARI

Co-fondateur
L'Après M

Marin MAUFRAIS

Bénévole
ECOFORUM

Talina OUADI

Bénévole
L'Après M

Chloé LEENDERS

Bénévole
ECOFORUM



Soirée de lancement

11/07/2023

Échelle sociale

ACCOMPAGNEMENTS

- 1. **Emergence d'un projet de société solidaire et écologique dans le débat public** autour de l'approche de démocratie participative enrichie des apports académiques et culturels développée par l'Arbre des imaginaires.*
- 2. **Médiation et facilitation de collectifs** dans l'émergence d'écosystèmes de propositions, de valeurs et d'intérêts partagés*
- 3. **Conseils en politiques publiques et redirection des besoins, compétences, et ressources** aux différents niveaux pour accompagner les acteurs publics et privés dans leurs stratégie de passage d'échelle grâce aux outils d'analyse des données recueillies.*

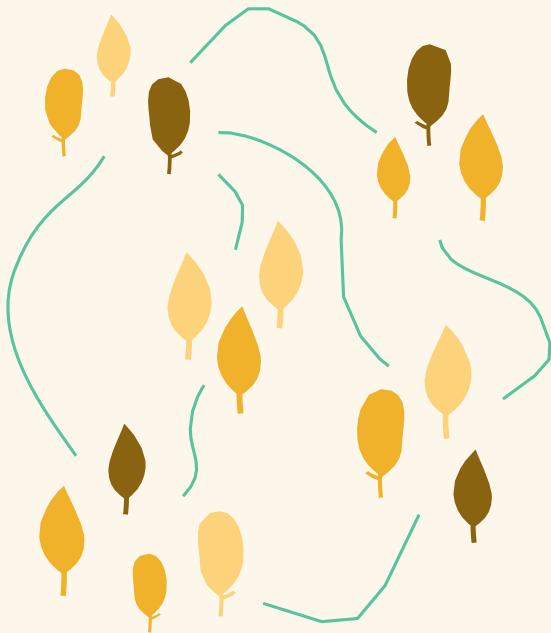

Partenaires en 2024

- **Libé Tour, Parlement**
Génération Transition
- **Utopia**
- **A creuser : Démocratie**
Ouverte, CESE, Luma,
Actes Sud
- **LICA**

Chiffres clés

- **750** fiches
- **10** bénévoles permanent·e·s
- **9** partenaires
- **1100** visiteurs mensuels



L'ARBRE DES IMAGINAIRES

par Graines de Récits

L'arbre des imaginaires – Le Wiki de la refondation environnementale et sociale

L'ARBRE DES
IMAGINAIRES
le nouveau Wiki
pour comprendre
et vivre la
refondation
environnementale
& sociale

«Imaginons d'autres histoires.»



Découvrez
l'Arbre, amies
abeilles !

Pour découvrir l'Arbre, passez
votre souris sur les **cercles
jaunes** représentant les
différentes catégories et
cliquez !





BIENVENUE / ACTUALITÉS / ACTION CLIMATIQUE ET BIODIVERSITÉ

Interview de Clémentine Baldon par L'arbre des imaginaires, avril 2021

De la même manière, certaines initiatives se trouvent en dehors de ces cases et méritent attention. C'est le cas de l'initiative citoyenne « l'Arbre des imaginaires », porté par Marin Maufrais et Loïc Marcé, qui « met en cohérence les innombrables initiatives, pistes de solutions et sources d'inspirations de la transition écologique et sociale afin de les inscrire dans de grands récits. En catalysant l'émergence de ces nouveaux imaginaires collectifs nous donnons du souffle à des projets de société fédérateurs, viables et désirables ».

L'arbre des imaginaires : le nouveau Wikipédia des projets durables

Une nouvelle plateforme contributive, qui organise ses contenus autour d'une métaphore inspirante de l'arbre, vient d'être lancée.

Engagement sociétal

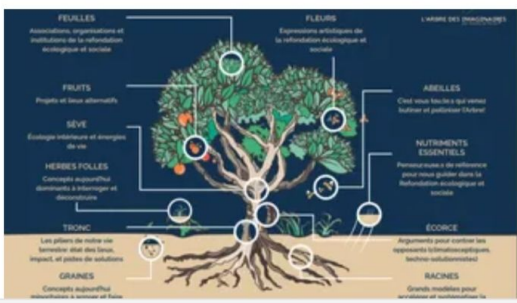

FRICHE LA BELLE DE MAI MENU



ÉVÈNEMENT PASSÉ RENCONTRE

La Forêt des Possibles

Forêt des possibles : le projet qui soutient la transition écologique



ICHTUS MAGAZINE

SHARE



Accueil / Actus / Marseille

La Forêt des possibles veut fédérer les acteurs de la transition écologique marseillais



PAR Loïs Elziere - LE 24 juillet 2023

Le Club de Mediapart Participez au débat

Nous contacter Se connecter

48h Les blogs Les éditions L'agenda La charte

LIEN 11 MARS 2022 "La non-violence politique", L'arbre des imaginaires

Cette fiche extraite de wiki collaboratif "L'arbre des imaginaires" concerne une nouvelle idéologie, la non-violence politique. Cette idéologie née de mes travaux de recherche vise à nous conduire à des sociétés moins chargées en violence sociale relationnelle structurante.

Libération en fin d'année. Le Parlement Génération Transition est organisé par Libération et Oxfam, avec la présence de La forêt des possibles.

0. POUR COMMENCER : LE CONSTAT

SEVE : ENERGIE COLLECTIVE: Le secteur agro-alimentaire est il en bonne santé en France ? Pourquoi ?

1 QUELLE ALIMENTATION VOULONS NOUS POUR DEMAIN ?

GRAINES : REVE ET IMAGINAIRES : En 2030, à quoi ressemble la Métropole de Bordeaux qui a réussi sa transition agricole ?

NUTRIMENTS ESSENTIELS : PERSONNES INSPIRANTES : Y a -t-il des luttes et projets pour une alimentation plus bio, locale et de saison qui t'inspirent ?

2. QU'EST CE QUI BLOQUE ?

HERBES FOLLES : BLOCAGES PSYCHOLOGIQUES : Pour quelles raisons les français n'achètent-ils pas plus de nourriture bio, locale et de saison ?

ECORCE : PROTECTION FACE AUX ELEMENTS EXTERIEURS : Existe-t-il des lobbies qui empêchent la transition écologique et solidaire du secteur agro-alimentaire ? Que faire face à eux ?



ALIMENTATION

ARBRE DE PROPOSITIONS



L'ARBRE DES IMAGINAIRES
par Graines de Reçits

3. COMMENT TRANSFORMER L'AGRO-ALIMENTAIRE ?

RACINES : POLITIQUE ET ECONOMIE : Comment financer et mettre en œuvre une alimentation saine, locale et de saison pour l'ensemble des français ? et pour les Bordelais(es) ?

4. QUE FAIRE A MON ECHELLE ?

FLEURS : INSPIRER LES BORDELAIS : Que faire pour inspirer et inciter les Bordelais(es) à adopter une alimentation plus saine, locale et de saison ?

FEUILLES : GROUPE D'ACTION : Avec qui faire alliance pour proposer une alimentation saine, locale et de saison autour de chez toi à Bordeaux et sa Métropole ?

FRUITS : PROJETS CONCRETS : Dans ton école, ton quartier, à Bordeaux, dans la Métropole, quels projets mettre en place pour favoriser une alimentation de meilleure qualité et respectueuse du travail des agriculteurs ?

TRONC : BIODIVERSITE ET ACTIVITES HUMAINES : Comment faire évoluer le secteur agro-alimentaire pour être plus respectueux :
1) de la biodiversité (engrais, monoculture)
2) des producteurs (dépendances financières et mal être des agriculteurs)
3) de l'environnement (dépendances aux énergies fossiles et aux transports de marchandises)

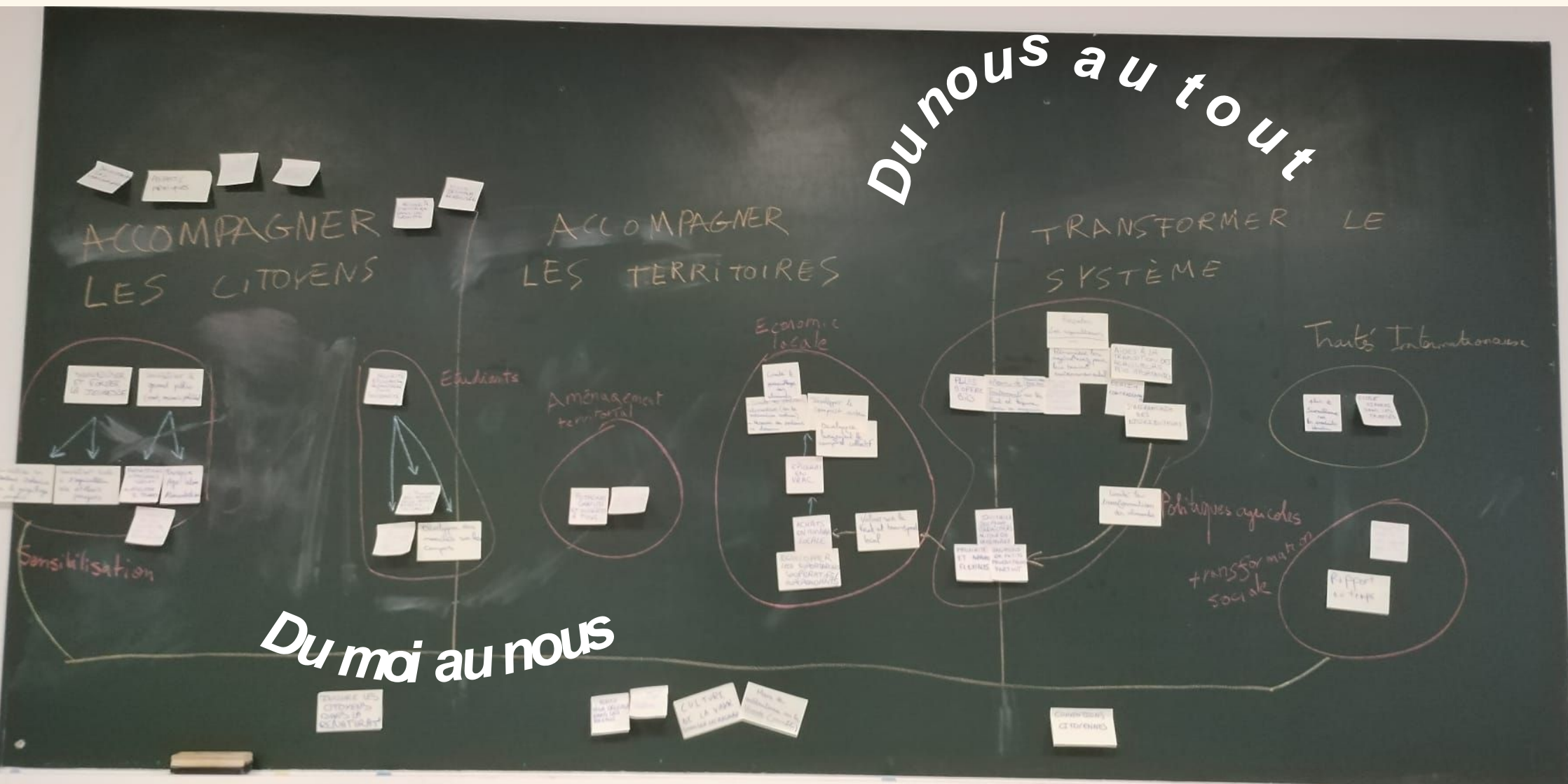

Une Forêt de Possibilités - Thématique : Alimentation à Bordeaux
 Parlement Génération Transition - Libération - Propositions des Jeunes
 10 février 2024

Calendrier 2024

Janvier - Septembre 2024

Structuration juridique, feuille de route et suite de l'accompagnement avec la CCI, INCO et le Réseau SCIC et SCOP

10 février 2023

Animation du Parlement Génération Transition au Libé Tour de Bordeaux avec Libération et Oxfam

Mars 2024

Atelier de l'Arbre avec les jeunes avec l'Ecole ETRE, la Fabrique à Initiative d'Inter-Made et les jeunes sans abris du CHRS ARS

Février - Septembre

Structuration des outils numériques avec le LICA

À partir de Septembre 2024

Lancement d'une 2ème Forêt à Arles

Comment déployer la Forêt des Possibles?



— ***ACCOMPAGNER LES MARSEILLAIS.SE ET ORGANISATIONS***

- Accompagner les Marseillais.es dans les écoles, les centres sociaux, les tables de quartier, les associations, les services de la Mairie de Marseille
- Accompagner la transformation de la organisations publiques et privées de la Métropole

— ***ANIMER LA COMMUNAUTÉ DES ACTEURS DE L'IMPACT***

- Podcasts de la Forêt des Possibles de Marseille
- Animation la Forêt des acteurs de l'impact de Marseille
- Matching besoins des Marseillais.es - services des structures du territoire

— ***ESSAIMER LA FORET AILLEURS EN FRANCE ET EN EUROPE***

- Porter les Récits d'une Ville de Marseille résiliente, biomimétique, solidaire
- Outil numérique de redirection des besoins, ressources et aspirations aux trois échelles (citoyennes, territoriales, sociétale)
- Un outil de co-pilotage des politiques publiques de résilience territoriale duplicable dans de nombreux territoires